

ORGANOGRAMA

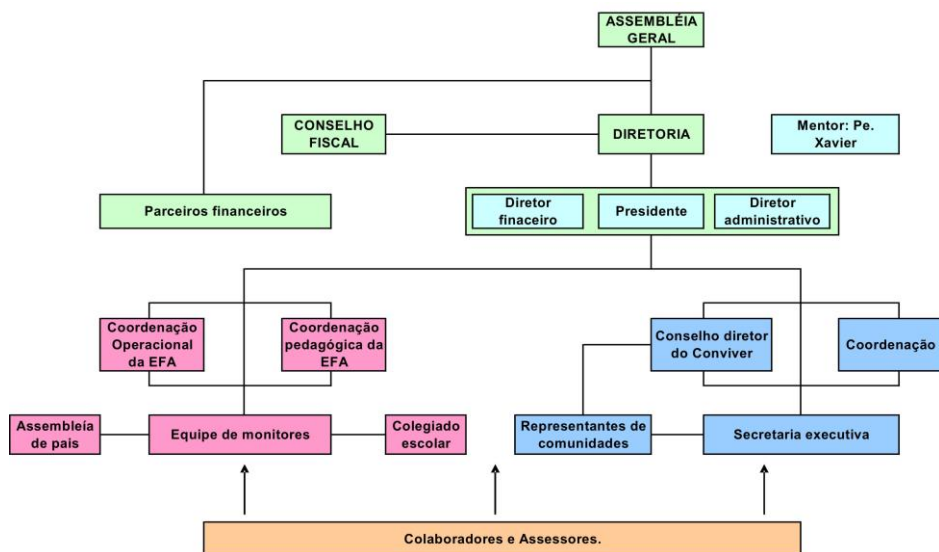

PÚBLICO BENEFICIÁRIO:

Agricultores e agricultoras familiares que convivem com a realidade semiárida. Ênfase para jovens e mulheres.

ÁREA DE ATUAÇÃO:

Quixabeira, São José do Jacuípe, Capim Grosso, Serrolândia, Antônio Gonçalves, Várzea Nova, Andorinha, Ponto Novo, Ouroândia, Caém, Pindobaçu, Filadélfia, Saúde, Caldeirão Grande, Mirangaba, Queimadas, Itiúba, Monte Santo, Senhor do Bonfim, Jacobina, Várzea da Roça.

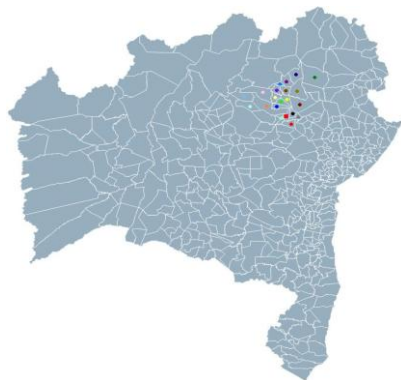

OBJETIVOS:

APPJ

Contribuir para a melhoria da qualidade de vida das famílias agricultoras.

EFA

Promover uma educação contextualizada ao Semiárido.

CONVIVER

Ajudar no Desenvolvimento Sustentável da região.

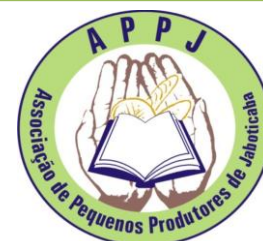

Quixabeira - BA



CONVIVER

Programa de Convivência com o Semi-Arido



Jaboticaba/ Quixabeira - Bahia - Brasil

CONTEXTO DE ONDE SURGE A ORGANIZAÇÃO:

O sistema educacional não contemplava a realidade do campo: Desistência, dificuldades de acesso, incoerência entre conteúdos estudados e realidade e baixos rendimentos. No meio rural, alto índice de analfabetismo, ausência de infraestrutura hídrica, escassez de água, pouco conhecimento de técnicas produtivas, inexistência de políticas públicas coerentes à realidade, o predominante emergencialismo e baixo envolvimento da população nos movimentos sociais. Esta realidade se traduzia em poucas perspectivas de melhorias econômicas e sociais.

HISTÓRICO: APPJ/EFA/CONVIVER

1982: O grupo que deu origem a APPJ iniciou sua caminhada a partir de Círculos Bíblicos da Igreja Católica, desenvolveu roças comunitárias, mutirões e participou de pastorais eclesiais e movimentos sindicais.



Almoço Comunitário – em dia de mutirão -.

1993: Fundação da Escola Família Agrícola de Jaboticaba – EFA. Busca de educação contextualizada à realidade semiárida para filhos/filhas de agricultores familiares, a fim de, potencializar a convivência e diminuir o êxodo rural.



Missa de Inauguração da EFA 08.12.1993

1997: Como programa de extensão da EFA, nasce o **Conviver – Projeto de Convivência com a Seca**, posteriormente, denominado **Programa de Convivência com o Semiárido**.



1º Grande mobilização com agricultores(as) familiares: Comemoração da Festa do Lavrador às margens da Barragem São José do Jacuípe. (25.07.1997)

ACÇÕES DESENVOLVIDAS/RESULTADOS



EDUCAÇÃO: Ensino Fundamental e Médio Profissionalizante Técnico em Agropecuária para mais de 705 jovens, maioria, filhos de pequenos agricultores familiares da região. Utilizando a pedagogia da alternância, a teoria intercalada a prática e o tripé: Escola x Família x Comunidade.



FINANCIAMENTO DA PRODUÇÃO: Estímulo a produção agropecuária, beneficiando 295 famílias com projetos produtivos - recursos do Fundo de Crédito Solidário Rotativo –. Encaminhamento/execução de PRONAFs.



16 FESTIVAIS DE CONVIVÊNCIA COM O SEMIÁRIDO, com temas relacionados com a realidade. Práticas de sucesso são reconhecidas e disseminadas.

APPJ.Conviver: Rua Alto Alegre, s/n, Povoado de Jaboticaba - Quixabeira - Bahia - Brasil. CEP: 44.713-000

E-mail: appjconviver@yahoo.com.br Telefone: 74 3676.6021

APPJ.EFA: Fazenda Jaboticaba - Povoado de Jaboticaba - Quixabeira - Bahia - Brasil. CEP: 44.713-000. Telefone: 74 3676.6016